

ΣΤΟΧΕΥΟΝΤΑΣ ΣΕ ΜΙΑ ΚΟΙΝΗ ΓΛΩΣΣΑ ΡΕΥΜΑΤΟΛΟΓΩΝ ΓΕΝΙΚΩΝ ΟΙΚΟΓΕΝΕΙΑΚΩΝ ΓΙΑΤΡΩΝ

Οργάνωση
Δ' ΠΑΘΟΛΟΓΙΚΗ ΚΛΙΝΙΚΗ, Γ.Ν.Θ. «ΙΠΠΟΚΡΑΤΕΙΟ»

Σε συνεργασία με το
ΓΡΑΦΕΙΟ ΓΕΝΙΚΟΥ ΣΥΝΤΟΝΙΣΜΟΥ ΕΚΠΑΙΔΕΥΣΗΣ ΓΕΝΙΚΗΣ
ΟΙΚΟΓΕΝΕΙΑΚΗΣ ΙΑΤΡΙΚΗΣ Κ. ΜΑΚΕΔΟΝΙΑΣ

8 Ιουνίου 2022

Κέντρο Διάδοσης Ερευνητικών
Αποτελεσμάτων Α.Π.Θ.
(ΚΕ.Δ.Ε.Α.)

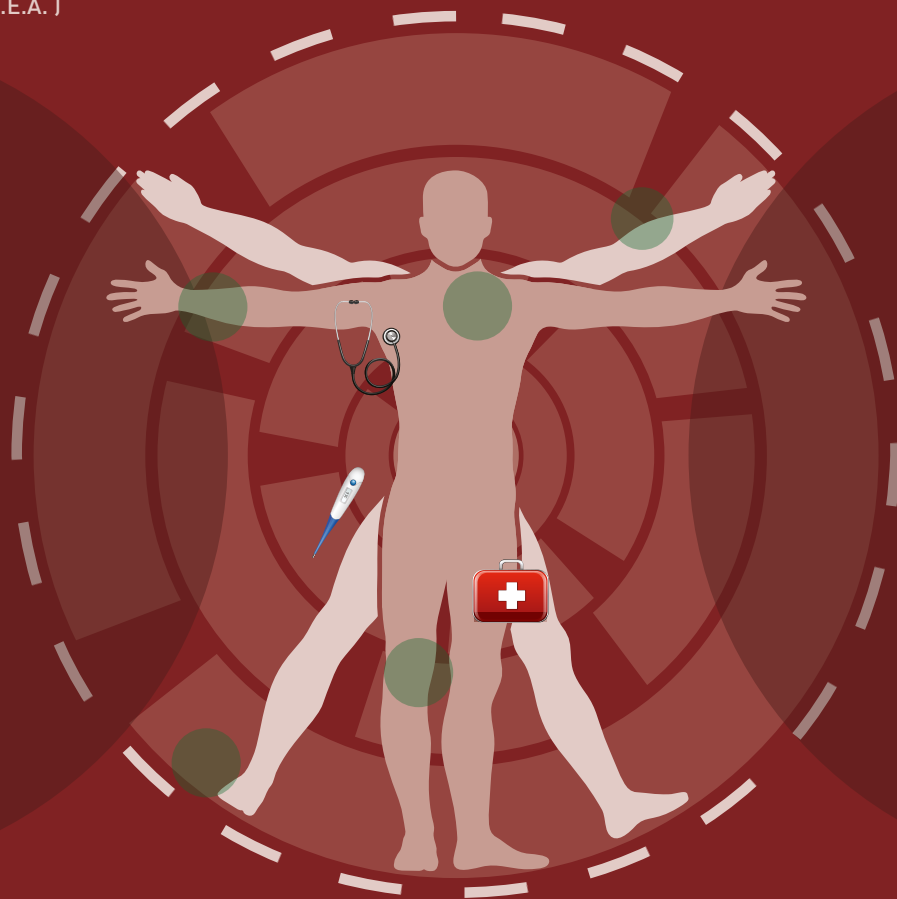

ΠΡΟΓΡΑΜΜΑ

ΣΤΟΧΕΥΟΝΤΑΣ ΣΕ ΜΙΑ ΚΟΙΝΗ ΓΛΩΣΣΑ ΡΕΥΜΑΤΟΛΟΓΩΝ ΓΕΝΙΚΩΝ ΟΙΚΟΓΕΝΕΙΑΚΩΝ ΓΙΑΤΡΩΝ

8 Ιουνίου 2022

Κέντρο Διάδοσης Ερευνητικών
Αποτελεσμάτων Α.Π.Θ.
(ΚΕ.Δ.Ε.Α.)

ΧΑΙΡΕΤΙΣΜΟΣ

Αγαπητοί κ.κ.,

Η Δ' Παθολογική Κλινική του Α.Π.Θ. διοργανώνει σε συνεργασία με το Γραφείο Γενικού Συντονισμού Εκπαίδευσης Γενικής Οικογενειακής Ιατρικής Κεντρικής Μακεδονίας τον 4ο κατά σειρά κύκλο θεματικών επιστημονικών εκδηλώσεων με ιατρικές ειδικότητες. Έχουν ήδη προηγηθεί τρεις εξαιρετικά επιτυχημένες ανάλογες εκδηλώσεις συνεργασίας με τις ειδικότητες της Γαστρεντερολογίας, της Νεφρολογίας και της Δερματολογίας. Τίτλος της εκδήλωσης αυτής είναι: «Στοχεύοντας σε μια κοινή γλώσσα Ρευματολόγων – Γενικών Οικογενειακών Γιατρών».

Από τον επιστημονικό τους ρόλο οι Γενικοί Οικογενειακοί Γιατροί είναι οι πρώτοι που εξετάζουν τον ασθενή και εφ'όσον χρειασθεί τον παραπέμπουν σε ένα πιο εξειδικευμένο ιατρείο. Επίσης, είναι οι γιατροί οι υπεύθυνοι για την παρακολούθηση του ασθενή μετά την επίσκεψή του σε εξειδικευμένο ιατρείο, παρέχοντας συνέχεια στη φροντίδα μέσα από μια ολιστική προσέγγιση.

Από την άλλη, τα ρευματικά νοσήματα αποτελούν μια ιδιαίτερη ομάδα νοσημάτων που χαρακτηρίζονται από εξαιρετική πολυπλοκότητα παθογενετικών μηχανισμών, τεράστια ποικιλία κλινικών εκδηλώσεων, γεγονός που καθιστά τα νοσήματα αυτά σε πολλές περιπτώσεις δυσδιάγνωστα. Εξάλλου αρκετά από αυτά είναι σοβαρής πρόγνωσης και απαιτούν έγκαιρη διάγνωση.

Σκοπός της παρούσης ημερίδας είναι ακριβώς να συμβάλει στην εύρεση μιας κοινής γλώσσας επικοινωνίας μεταξύ των δύο ειδικοτήτων. Κυρίως, βασικός στόχος είναι να διευκρινιστούν τα κλινικά και εργαστηριακά εκείνα κρίσιμα ευρήματα που να «κρούουν τον κώδωνα» ότι πρόκειται για ρευματικό νόσημα, το οποίο απαιτεί έγκαιρη παραπομπή σε ένα ειδικό ιατρείο. Το επόμενο βήμα είναι η συνεργασία του ιατρείου αυτού με τον Γενικό Οικογενειακό Γιατρό για την μετέπειτα παρακολούθηση του ασθενή.

Θα θέλαμε να ευχαριστήσουμε όλους όσους συνέβαλαν στην οργάνωση της ημερίδας και όσους πρόθυμα δέχθηκαν να συμμετάσχουν ως πρόεδροι, ομιλητές και σχολιαστές σε αυτήν.

Πιστεύουμε ότι η ήδη εκπεφρασμένη πρόθεση συμμετοχής πολλών συναδέλφων στην επιστημονική αυτή εκδήλωση θα αποτελέσει καθοριστικό παράγοντα για την επιτυχία της.

Με εκτίμηση

Αλέξανδρος Γαρυφαλλός
Καθηγητής Παθολογίας -
Ρευματολογίας

Εμμανουήλ Σμυρνάκης
Αναπληρωτής Καθηγητής
Πρωτοβάθμιας Φροντίδας Υγείας -
Ιατρικής Εκπαίδευσης

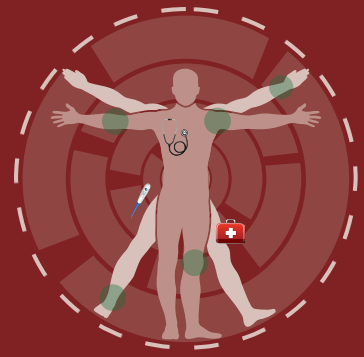

ΟΡΓΑΝΩΤΙΚΗ ΕΠΙΤΡΟΠΗ

ΠΡΟΕΔΡΟΣ

Αλέξανδρος Γαρυφαλλος
Καθηγητής Παθολογίας – Ρευματολογίας
Διευθυντής Δ' Παθολογικής Κλινικής ΑΠΘ

ΜΕΛΗ

Εμμανουήλ Σμυρνάκης
Αναπληρωτής Καθηγητής Πρωτοβάθμιας Φροντίδας
Υγείας - Ιατρικής Εκπαίδευσης,
Εργαστήριο Πρωτοβάθμιας Φροντίδας Υγείας, Γενικής
Ιατρικής και Έρευνας Υπηρεσιών Υγείας ΑΠΘ

Θεόδωρος Δημητρούλας
Αναπληρωτής Καθηγητής Ρευματολογίας
Δ' Παθολογική Κλινική ΑΠΘ



XELJANZ[®]
[tofacitinib citrate]



Enbrel[®]
etanercept



Infliximab[®]
infliximab

Για πλήρεις συνταγογραφικές πληροφορίες συμβουλευτείτε την Περίληψη Χαρακτηριστικών των Προϊόντων που διατίθενται από την εταιρεία.

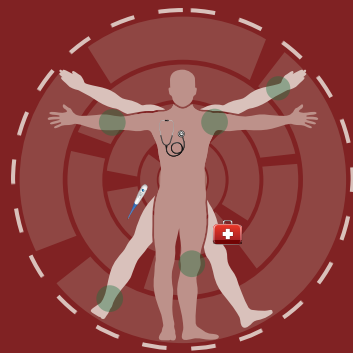

ΕΠΙΣΤΗΜΟΝΙΚΟ ΠΡΟΓΡΑΜΜΑ

Τετάρτη 8 Ιουνίου 2022

17.00 - 17.10	Προσέλευση
17.10 - 17.15	Εισαγωγή: Α. Γαρύφαλλος - Ε. Σμυρνάκης
17.15 - 18.15	Φλεγμονώδης αρθρίτιδα ΠΡΟΕΔΡΕΙΟ: Σ. Ντάλη
17.15 - 17.30	Φλεγμονώδης αρθρίτιδα: Θεωρητικό υπόβαθρο Σ. Ντάλη
17.30 - 17.45	Παρουσίαση περιστατικών Ε. Παπαδημητρίου
17.45 - 18.00	Η θέση του Γενικού Οικογενειακού Ιατρού Α. Παγανάς
18.00 - 18.15	Συζήτηση - Συμπεράσματα
18.15 - 19.15	Αξονική Σπονδυλοαρθρίτιδα-Ψωριασική Αρθρίτιδα ΠΡΟΕΔΡΕΙΟ: Ν. Κούγκας
18.15 - 18.30	Αξονική Σπονδυλοαρθρίτιδα-Ψωριασική Αρθρίτιδα: Θεωρητικό υπόβαθρο Ν. Κούγκας
18.30 - 18.45	Παρουσίαση περιστατικών Κ. Τσαφής
18.45 - 19.00	Η θέση του Γενικού Οικογενειακού Ιατρού Μ. Μάρτου
19.00 - 19.15	Συζήτηση - Συμπεράσματα
19.15 - 19.30	Διάλειμμα

ΣΤΟΧΕΥΟΝΤΑΣ ΣΕ ΜΙΑ ΚΟΙΝΗ ΓΛΩΣΣΑ ΡΕΥΜΑΤΟΛΟΓΩΝ ΓΕΝΙΚΩΝ ΟΙΚΟΓΕΝΕΙΑΚΩΝ ΓΙΑΤΡΩΝ

8 Ιουνίου 2022

Κέντρο Διάδοσης Ερευνητικών
Αποτελεσμάτων Α.Π.Θ.
(ΚΕ.Δ.Ε.Α.)

ΕΠΙΣΤΗΜΟΝΙΚΟ ΠΡΟΓΡΑΜΜΑ

Τετάρτη 8 Ιουνίου 2022

19.30 - 20.30	Συστηματικός Ερυθηματώδης Λύκος- Φλεγμονώδεις μυοπάθειες ΠΡΟΕΔΡΕΙΟ: Χ. Αδαμίχου - Α. Γαρύφαλλος
19.30 - 19.45	Συστηματικός Ερυθηματώδης Λύκος- Φλεγμονώδεις μυοπάθειες: θεωρητικό υπόβαθρο Χ. Αδαμίχου - Α. Γαρύφαλλος
19.45 - 20.00	Παρουσίαση περιστατικών Α. Σκάλκου
20.00 - 20.15	Η θέση του Γενικού Οικογενειακού Ιατρού Β. Γκόλιας
20.15 - 20.30	Συζήτηση - Συμπεράσματα
20.30 - 21.30	Συστηματική Σκλήρυνση-Αγγειίτιδες ΠΡΟΕΔΡΕΙΟ: Θ. Δημητρούλας
20.30 - 20.45	Συστηματική Σκλήρυνση-Αγγειίτιδες: θεωρητικό υπόβαθρο Θ. Δημητρούλας
20.45 - 21.00	Παρουσίαση περιστατικών Θ. Δημητρούλας
21.00 - 21.15	Η θέση του Γενικού Οικογενειακού Ιατρού Ε. Χοβαρδά
21.15 - 21.30	Συζήτηση - Συμπεράσματα
21.30 - 21.45	Συνολικά συμπεράσματα

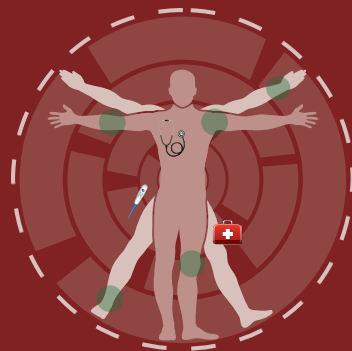

ΕΥΡΕΤΗΡΙΟ

Αδαμίχου Χριστίνα

Ρευματολόγος, Επικουρικός Ιατρός Δ' Παθολογικής Κλινικής, ΑΠΘ,
Γ.Ν. "Ιπποκράτειο", Θεσσαλονίκη

Γαρυφαλλος Αλέξανδρος

Καθηγητής Παθολογίας – Ρευματολογίας Α.Π.Θ.,
Διευθυντής Δ' Παθολογικής Κλινικής ΑΠΘ, Γ.Ν. "Ιπποκράτειο",
Θεσσαλονίκη

Γκόλιας Βασίλειος

Ιατρός Γενικός/Οικογενειακός, Συντονιστής Επιστημονικής Λειτουργίας
Κέντρο Υγείας Στρυμονικού, Σέρρες

Δημητρούλας Θεόδωρος

Αναπληρωτής Καθηγητής Ρευματολογίας Δ' Παθολογικής Κλινικής ΑΠΘ,
Γ.Ν. "Ιπποκράτειο", Θεσσαλονίκη

Κούγκας Νικόλαος

Ρευματολόγος, Επιμελητής Β' ΕΣΥ Δ' Παθολογικής Κλινικής ΑΠΘ,
Γ.Ν "Ιπποκράτειο", Θεσσαλονίκη

Μάρτου Μαρία

Επιμελήτρια Α' Γενικής Ιατρικής Κέντρου Υγείας Ζαγκλιβερίου

Ντάλη Στέλλα

Ρευματολόγος, Επιστημονική Συνεργάτιδα Δ' Παθολογικής Κλινικής ΑΠΘ,
Γ.Ν. "Ιπποκράτειο", Θεσσαλονίκη

Παγανός Αριστοφάνης

Γενικός /Οικογενειακός Ιατρός, Διευθυντής ΕΣΥ Κέντρου Υγείας
Λιτοχώρου, Πιερία

Παπαδημητρίου Ευδοκία

Ειδικευόμενη Ρευματολογίας Δ' Παθολογικής Κλινικής ΑΠΘ,
Γ.Ν. "Ιπποκράτειο", Θεσσαλονίκη

ΣΤΟΧΕΥΟΝΤΑΣ ΣΕ ΜΙΑ ΚΟΙΝΗ ΓΛΩΣΣΑ ΡΕΥΜΑΤΟΛΟΓΩΝ ΓΕΝΙΚΩΝ ΟΙΚΟΓΕΝΕΙΑΚΩΝ ΓΙΑΤΡΩΝ

8 Ιουνίου 2022

Κέντρο Διάδοσης Ερευνητικών
Αποτελεσμάτων Α.Π.Θ.
(ΚΕ.Δ.Ε.Α.)

ΕΥΡΕΤΗΡΙΟ

Σκάλκου Αναστασία

Ειδικευόμενη Ρευματολογίας Δ' Παθολογικής Κλινικής ΑΠΘ,
Γ. Ν. "Ιπποκράτειο", Θεσσαλονίκη

Σμυρνάκης Εμμανουήλ

Αναπληρωτής Καθηγητής Πρωτοβάθμιας Φροντίδας Υγείας - Ιατρικής
Εκπαίδευσης, Εργαστήριο Πρωτοβάθμιας Φροντίδας Υγείας, Γενικής
Ιατρικής και Έρευνας Υπηρεσιών Υγείας - Τμήμα Ιατρικής Α.Π.Θ.,
Θεσσαλονίκη

Τσαφής Κωνσταντίνος

Ειδικευόμενος Ρευματολογίας, Δ' Παθολογικής Κλινικής ΑΠΘ,
Γ.Ν "Ιπποκράτειο", Θεσσαλονίκη

Χοβαρδά Ελένη

Ιατρός Γενικής/Οικογενειακής Ιατρικής, Επιμελήτρια Α' Τ.Ε.Π.,
Γ.Ν. "Ιπποκράτειο", Θεσσαλονίκη

Οργάνωση
Δ' ΠΑΘΟΛΟΓΙΚΗ ΚΛΙΝΙΚΗ, Γ.Ν.Θ. «ΙΠΠΟΚΡΑΤΕΙΟ»

Σε συνεργασία με το
ΓΡΑΦΕΙΟ ΓΕΝΙΚΟΥ ΣΥΝΤΟΝΙΣΤΗ ΕΚΠΑΙΔΕΥΣΗΣ ΓΕΝΙΚΗΣ
ΟΙΚΟΓΕΝΕΙΑΚΗΣ ΙΑΤΡΙΚΗΣ Κ. ΜΑΚΕΔΟΝΙΑΣ

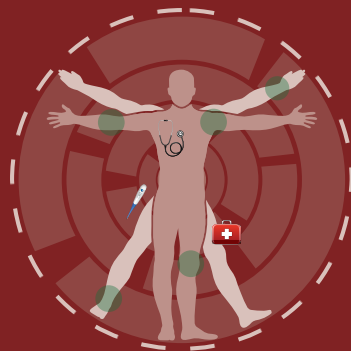

ΕΥΧΑΡΙΣΤΙΕΣ

Ο Πρόεδρος και η Οργανωτική Επιτροπή της Ημερίδας με τίτλο «Στοχεύοντας σε μια κοινή γλώσσα Ρευματολόγων Γενικών Οικογενειακών Γιατρών» ευχαριστούν θερμά τις παρακάτω Εταιρείες για την ουσιαστική συμβολή τους στην πραγματοποίηση της Ημερίδας.

abbvie

AMGEN®



NOVARTIS

Pfizer





Βοηθήστε να γίνουν τα φάρμακα πιο ασφαλή και Αναφέρετε
 ΟΛΕΣ τις ανεπιθύμητες ενέργειες για ΟΛΑ τα φάρμακα
 συμπληρώνοντας την "ΚΙΤΡΙΝΗ ΚΑΡΤΑ"

Αναφέρετε κάθε ύποπτη ανεπιθύμητη ενέργεια σύμφωνα με το εθνικό
 σύστημα αναφοράς στο Τμήμα Ανεπιθύμητων Ενέργειών του Εθνικού
 Οργανισμού Φαρμάκων (ΕΟΦ) Τηλ. 2132040390, Fax 2106549585, με τη
 χρήση της Κίτρινης Κάρτας διαθεσίμης και στην ιστοσελίδα του ΕΟΦ:
www.eof.gr για έντυπη ή ηλεκτρονική υποβολή ή εναλλακτικά στην
 AMGEN Ελλάς Φαρμακευτικά Ε.Π.Ε. Τηλ.: +30 2103447000.



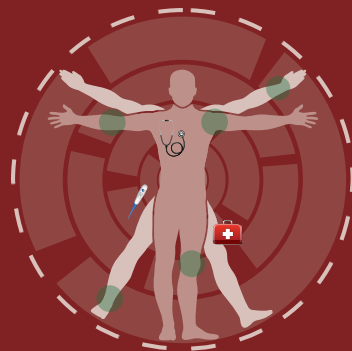

ΓΕΝΙΚΕΣ ΠΛΗΡΟΦΟΡΙΕΣ

Ημερομηνία Διεξαγωγής

8 Ιουνίου 2022

Χώρος Διεξαγωγής

Κέντρο Διάδοσης Ερευνητικών Αποτελεσμάτων Α.Π.Θ (ΚΕ.Δ.Ε.Α)

Γλώσσα Ημερίδας

Η επίσημη γλώσσα θα είναι η Ελληνική

Υγειονομικά Πρωτόκολλα

Σύμφωνα με τα ισχύοντα υγειονομικά πρωτόκολλα, σε κάθε αίθουσα συνεδρίου με φυσική παρουσία, ο επιτρεπόμενος αριθμός εμβολιασμένων συνέδρων περιορίζεται με βάση τη χωρητικότητα της αίθουσας (100% της δυναμικότητας του χώρου διεξαγωγής).

Η διεξαγωγή του επιστημονικού προγράμματος έχει σχεδιαστεί έτσι ώστε να τηρηθούν όλα τα μέτρα υγιεινής και προστασίας των παρευρισκομένων με βάση τα υγειονομικά πρωτόκολλα, για την αποφυγή της μετάδοσης της νόσου Covid-19.

Δικαίωμα Συμμετοχής

Για την παρακολούθηση της Ημερίδας δεν απαιτείται καταβολή δικαιώματος συμμετοχής.

Απαραίτητη προϋπόθεση με βάση τα υγειονομικά πρωτόκολλα, είτε αφορά σε συμμετοχή φυσικής παρουσίας, είτε σε διαδικτυακή συμμετοχή, είναι η προεγγραφή (μέσω ηλεκτρονικής φόρμας)

Η εγγραφή με φυσική παρουσία περιλαμβάνει:

1. Παρακολούθηση του επιστημονικού προγράμματος
2. Επίσκεψη στην εμπορική έκθεση
3. Συμμετοχή στα διαλείμματα καφέ και στα ελαφριά γεύματα
4. Πιστοποιητικό παρακολούθησης

ΣΤΟΧΕΥΟΝΤΑΣ ΣΕ ΜΙΑ ΚΟΙΝΗ ΓΛΩΣΣΑ ΡΕΥΜΑΤΟΛΟΓΩΝ ΓΕΝΙΚΩΝ ΟΙΚΟΓΕΝΕΙΑΚΩΝ ΓΙΑΤΡΩΝ

8 Ιουνίου 2022

Κέντρο Διάδοσης Ερευνητικών
Αποτελεσμάτων Α.Π.Θ.
(ΚΕ.Δ.Ε.Α.)

ΓΕΝΙΚΕΣ ΠΛΗΡΟΦΟΡΙΕΣ

QR code – Πρόγραμμα

Οι συμμετέχοντες με φυσική παρουσία θα λαμβάνουν ηλεκτρονικά την κάρτα εισόδου με την εγγραφή τους, πριν την έναρξη της Ημερίδας, την οποία θα επιδεικνύουν κατά την είσοδό τους. Οι σύνεδροι θα λάβουν το υλικό πριν την έναρξη του συμποσίου σε ηλεκτρονική μορφή.

Μοριοδότηση

Η Ημερίδα μοριοδοτείται με 4 Μόρια Συνεχιζόμενης Εκπαίδευσης από τον Πανελλήνιο Ιατρικό Σύλλογο

Οργάνωση

Δ' Παθολογική Κλινική Α.Π.Θ, Γ.Ν.Θ "Ιπποκράτειο"
σε συνεργασία με το Γραφείο Γενικού Συντονιστή Εκπαίδευσης Γενικής Οικογενειακής Ιατρικής Κ. Μακεδονίας

Γραμματεία Οργάνωσης

Premium Congress and Social Events Solutions
Θεσσαλονίκη: Βασ. Ηρακλείου 47 Τ.Κ. 54623
τηλ.: 2310 226 250, 2310 219 407
e-mail: conference2@premium-events.gr
www.premium-events.gr



RINVOQ[®] ▽
upadacitinib

ΕΝΑ 
ΗΜΕΡΗΣΙΩΣ¹

ΞΕΠΕΡΝΩΝΤΑΣ ΤΙΣ ΠΡΟΣΔΟΚΙΕΣ

Ο ΕΚΛΕΚΤΙΚΟΣ και ΑΝΑΣΤΡΕΨΙΜΟΣ
JAΚ αναστολέας της AbbVie
με 3 ΕΝΔΕΙΞΕΙΣ στη ρευματολογία^{1*}



*Υφέση κατά DAS28-CRP <2,6
vs. ADA (41% vs 27%)
την 26^η εβδομάδα

*ASAS40 vs. placebo
(52% vs. 26%)
τη 14^η εβδομάδα

*ACR70 vs. ADA (29% vs. 23%)
& MDA (37% vs. 33%)
την 24^η εβδομάδα

ΡΑ: Ρευματοειδής Αρθρίτιδα, ΑΣ: Αγκυλοποιητική Σπονδυλίτιδα, ΨΑ: Ψωριασική Αρθρίτιδα, ADA: adalimumab, MDA: Minimal Disease Activity.



Το φάρμακο αυτό τελεί υπό συμπληρωματική παρακολούθηση. Αυτό θα επιτρέψει το γρήγορο προσδιορισμό νέων πληροφοριών ασφαλείας. Ζητείται από τους επαγγελματίες υγείας να αναφέρουν οποιοδήποτε πιθανολογούμενες ανεπιθύμητες ενέργειες. Βλ. παράγραφο 4.8 για τον τρόπο αναφοράς ανεπιθύμητων ενεργειών.

Βοηθήστε να γίνουν τα φάρμακα πιο ασφαλή και Αναφέρετε
ΟΛΕΣ τις ανεπιθύμητες ενέργειες για
ΟΛΑ τα φάρμακα
Συμπληρώνοντας την «ΚΙΤΡΙΝΗ ΚΑΡΤΑ»

Τρόπος διάθεσης: Περιορισμένη ιατρική συνταγή από ειδικό ιατρό και παρακολούθηση κατά τη διάρκεια της αγωγής.
Δισκίο παρατεταμένης αποδέσμευσης 15 MG/TAB, BTx28
Λ.Τ: 892,69 €
Βιβλιογραφία: 1. RINVOQ[®] ΠΧΠ, 12/2021.

Πριν τη συνταγογράφηση συμβουλευθείτε την Περιλήψη Χαρακτηριστικών του Προϊόντος.

Για περισσότερες πληροφορίες απευθυνθείτε στην εταιρεία:

AbbVie ΦΑΡΜΑΚΕΥΤΙΚΗ Α.Ε.

Μαρίνου Αντύπα 41-45, Νέο Ηράκλειο, 14121, Ελλάδα, Τηλ.: +30 214 4165555

abbvie

Benlysta

(belimumab)



Λιανική τιμή *

- BENLYSTA INJ.SOL 200MG/1ML BΤx4 P.F.PENS x1ML: 899,23€
- BENLYSTA PD.C.SO.IN 120MG/VIAL BΤx1VIAL: 164,80€
- BENLYSTA PD.C.SO.IN 400MG/VIAL BΤx1VIAL: 498,36€

*Αφορά μόνο τις πωλήσεις από ιδιωτικά φαρμακεία.

Ποσοστό επιχορήγησης από τους οργανισμούς κοινωνικών ασφαλίσεων: 100%

Με περιορισμένη ιατρική συνταγή από ειδικό ιατρό λόγω ανάγκης παρακολούθησης κατά τη διάρκεια της αγωγής. Πριν τη συνταγογράφηση συμβουλευτείτε την

Περλήψη των Χαρακτηριστικών του Προϊόντος την οποία βρίσκετε **εδώ**.

Τα ανωτέρω ισχύουν κατά την ημερομηνία σύνταξης του υλικού.

Παρακαλούμε επικοινωνήστε με την εταιρεία για επιβεβαίωση πλήρων ενημερωμένων δεδομένων, για οποιαδήποτε πληροφορία ή/και αναφορά Ανεπιθύμητων Ενεργειών στο τηλέφωνο 210 6882100.

Βοηθήστε να γίνουν τα φάρμακα πιο ασφαλή
και **Αναφέρετε ΟΛΕΣ** τις ανεπιθύμητες ενέργειες για **ΟΛΑ** τα φάρμακα
Συμπληρώνοντας την «**ΚΙΤΡΙΝΗ ΚΑΡΤΑ**»

PM-GR-BEL-ADVT-220002 | ΣΧΥΣ 05.22-05.24

ΠΟΙΟΤΙΚΗ ΚΑΙ ΠΟΣΟΤΙΚΗ ΣΥΝΘΕΣΗ: Προγεμισμένη συσκευή τύπου πένας:

Κάθε 1ml προγεμισμένης συσκευής τύπου πένας περιέχει 200mg μελιμιομάμης

120 mg κόνις για πυκνό διάλυμα για παρασκευή διαλύματος προς έγχυση. Κάθε φιαλίδιο περιέχει 120 mg μελιμιομάμης. Μετά την ανασύσταση, το διάλυμα περιέχει 80 mg μελιμιομάμης ανά ml. 400 mg κόνις για

πυκνό διάλυμα για παρασκευή διαλύματος προς έγχυση. Κάθε φιαλίδιο περιέχει 400 mg μελιμιομάμης. Μετά την ανασύσταση, το διάλυμα περιέχει 80 mg μελιμιομάμης ανά ml. Η μελιμιομάμη είναι ένα ανθρώπινο,

IgG1λ μονοκλωνικό αντίσωμα, το οποίο παράγεται σε κυτταροκαλλιέργεια θηλαστικών (NSO) μέσω τεχνολογίας ανασυνδυασμένου DNA. Για τον πλήρη κατάλογο των εκδόχων, βλ. παράγραφο 6.1 στην ΠΧΠ.



GlaxoSmithKline

Λ. Κηφισίας 266, 152 32 Χαλάνδρι | Τηλ.: 2106882100

www.glaxosmithkline.gr

Το εμπορικό σήμα ανήκει ή έχει παραχωρηθεί στον Όμιλο Εταιρειών GSK

©2022 Όμιλος εταιρειών GSK ή δικαιούχος του Όμιλου GSK