# 2η Οδοντιατρική Ημερίδα

## "Διαγνωστικά και θεραπευτικά διλήμματα στην κλινική πράξη"

Σάββατο
**3 Οκτωβρίου**
**2026**

Χώρος διεξαγωγής
**ΠΟΛΕΜΙΚΟ ΜΟΥΣΕΙΟ ΘΕΣΣΑΛΟΝΙΚΗΣ**

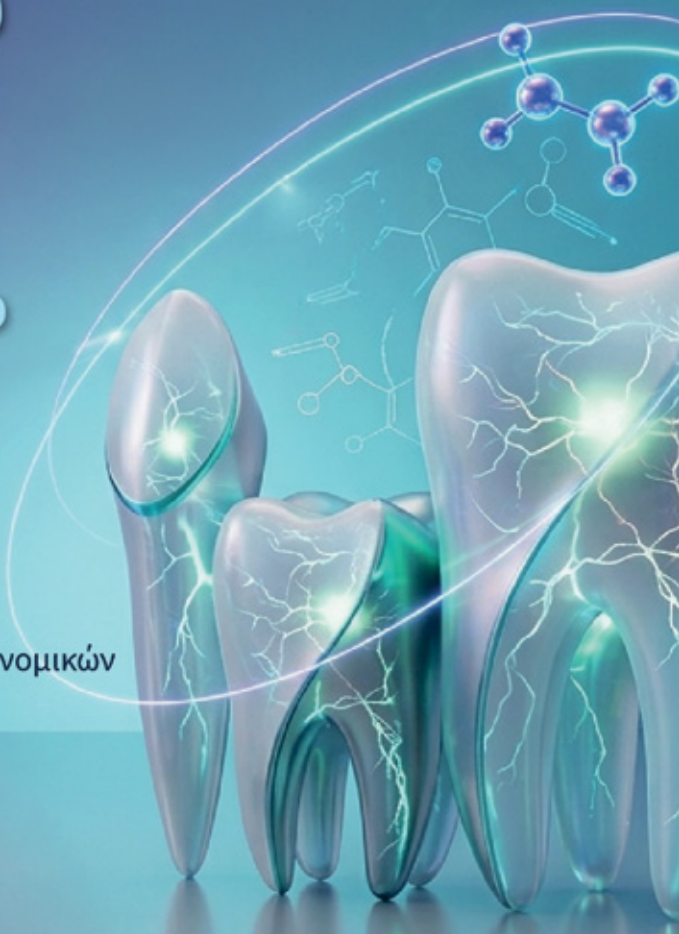

Οργάνωση

Επιστημονική Ένωση Υγειονομικών Ενόπλων Δυνάμεων

Οδοντιατρικός Τομέας
424 Γ.Σ.Ν.Ε.


**Γραμματεία Ημερίδας**

Premium
Congress and Social Events Solutions IKE

Premium / Congress & Social Events Solutions
Κοτυώρων 33, Θεσσαλονίκη | Τ. 2310 226250
info@premium-events.gr | www.premium-events.gr


**ΠΡΟΓΡΑΜΜΑ**

# 2η Οδοντιατρική Ημερίδα

"Διαγνωστικά και θεραπευτικά διλήμματα στην κλινική πράξη"

Οργάνωση

Επιστημονική Ένωση Υγειονομικών Ενόπλων Δυνάμεων

Οδοντιατρικός Τομέας 424 Γ.Σ.Ν.Ε.



## ΧΑΙΡΕΤΙΣΜΟΣ ΠΡΟΕΔΡΟΥ ΕΕΥΕΔ

Αγαπητοί Συνάδελφοι,

Ο Οδοντιατρικός Τομέας του 424 Γ.Σ.Ν.Ε. με αιχμή το Οδοντιατρείο Φρουράς αποτελεί ένα πρότυπο κέντρο Οδοντιατρικής περίθαλψης του Δημόσιου Τομέα και ίσως το αποτύπωμά του δεν είναι ευρύτερα γνωστό.

Η στελέχωσή τους με εξειδικευμένους Συναδέλφους σε όλα τα αντικείμενα της Οδοντιατρικής, η ύπαρξη σύγχρονου τεχνολογικού εξοπλισμού και κυρίως η άοκνη παροχή υπηρεσιών υψηλού επιπέδου αποτελούν «φάρο» για τους χιλιάδες δικαιούχους ασθενείς που προσέρχονται καθημερινά αναζητώντας θεραπεία.

Θέλω να εκφράσω τα θερμά μου συγχαρητήρια στο Διευθυντή, Γενικό Αρχίατρο κο Αθανάσιο Τσιμπιρή, τις Κυρίες και Κύριους Αξιωματικούς για την άψογη διοργάνωση και συντονισμό της Ημερίδας, αλλά κυρίως για την καθημερινή, αθόρυβη προσφορά τους.

Το υψηλό επιστημονικό επίπεδο των ομιλητών αποτελούν ισχυρό εχέγγυο για την επιτυχία της Ημερίδας.

Ευελπιστούμε ότι η πρωτοβουλία αυτή θα τύχει της θερμής ανταπόκρισης του οδοντιατρικού κόσμου, όπως συνέβη και στις αντίστοιχες προηγούμενες επιστημονικές εκδηλώσεις.

Η ΕΕΥΕΔ είναι πάντα αρωγός σε κάθε επιστημονική πρωτοβουλία των Στρατιωτικών Ιατρών και δεν θα μπορούσε να λείψει από αυτή την εκδήλωση του Οδοντιατρικού Τομέα την οποία στηρίζουμε με μεγάλη χαρά.

Εύχομαι καλή επιτυχία στις εργασίες της Ημερίδας και δημιουργικά συμπεράσματα για όλους μας.

**Dr. Νικόλαος Παπαγιαννόπουλος**
Υποστράτηγος ε.α.
Πρόεδρος Επιστημονικής Ένωσης Υγειονομικών Ενόπλων Δυνάμεων



Σάββατο **3 Οκτωβρίου 2026**

Χώρος διεξαγωγής
**ΠΟΛΕΜΙΚΟ ΜΟΥΣΕΙΟ ΘΕΣΣΑΛΟΝΙΚΗΣ**

Γραμματεία Ημερίδας
Premium

## ΧΑΙΡΕΤΙΣΜΟΣ ΠΡΟΕΔΡΟΥ ΟΡΓΑΝΩΤΙΚΗΣ ΕΠΙΤΡΟΠΗΣ

Αγαπητοί Συνάδελφοι,

Με ιδιαίτερη χαρά και τιμή σας προσκαλούμε στην **2η Οδοντιατρική Ημερίδα**, υπό τον επιστημονικό συντονισμό του **Οδοντιατρικού Τομέα** του **424 ΓΣΝΕ**, με θέμα **«Διαγνωστικά και θεραπευτικά διλήμματα στην κλινική πράξη»**, η οποία θα πραγματοποιηθεί το **Σάββατο 3 Οκτωβρίου 2026**, στο **Πολεμικό Μουσείο Θεσσαλονίκης.**

Η παρούσα διοργάνωση αποσκοπεί στην επιστημονική επαγρύπνηση της οδοντιατρικής κοινότητας και στην εδραίωση διεπαγγελματικών δεσμών συνεργασίας μεταξύ των επιμέρους εξειδικεύσεων.

Η θεματολογία έχει συγκροτηθεί με γνώμονα τις προκλήσεις της καθημερινής κλινικής πράξης, εστιάζοντας στην τεκμηριωμένη λήψη αποφάσεων για τη βέλτιστη θεραπευτική αντιμετώπιση του ασθενούς.

Η πλαισίωση του προγράμματος από εξέχοντες ομιλητές στοχεύει στην παρουσίαση των σύγχρονων εξελίξεων στην οδοντιατρική, ενώ συγχρόνως φιλοδοξούμε η ημερίδα να αποτελέσει το βήμα για έναν γόνιμο διάλογο και την ανταλλαγή επιστημονικά τεκμηριωμένων απόψεων.

Η παρουσία σας αποτελεί ιδιαίτερη τιμή για εμάς, ενώ η συμμετοχή σας θα προσδώσει ιδιαίτερο κύρος στην ημερίδα, συμβάλλοντας καθοριστικά στην επιτυχία της.

Σας περιμένουμε όλους.

Με συναδελφικούς χαιρετισμούς

Ο Πρόεδρος της Οργανωτικής Επιτροπής

**Αθανάσιος Τσιμπιρής**
Γενικός Αρχίατρος-Οδοντίατρος
DDS, MSc, PhD
Διευθυντής Διεύθυνσης Οδοντιατρικού Τομέα / 424 ΓΣΝΕ

# 2η Οδοντιατρική Ημερίδα

## "Διαγνωστικά και θεραπευτικά διλήμματα στην κλινική πράξη"



Οργάνωση

Επιστημονική Ένωση Υγειονομικών Ενόπλων Δυνάμεων

Οδοντιατρικός Τομέας 424 Γ.Σ.Ν.Ε.

## ΠΡΟΓΡΑΜΜΑ 2ης ΟΔΟΝΤΙΑΤΡΙΚΗΣ ΗΜΕΡΙΔΑΣ

08:30 – 09:00 Προσέλευση – Εγγραφές

09:00 – 09:15 Προσφωνήσεις – Χαιρετισμοί

### 1η ΣΥΝΕΔΡΙΑ

Προεδρείο: **Αθανάσιος Τσιμπιρής, Δημήτριος Γουλής**

09:15 – 09:45 Αλληλεπιδράσεις των συχνότερα χρησιμοποιούμενων φαρμάκων στην οδοντιατρική πρακτική με άλλα φαρμακευτικά σκευάσματα, βιταμίνες και διατροφικά συμπληρώματα.
**Γεώργιος Παπαζήσης**

09:45 – 10:15 Αντιοστεοπορωτικά φάρμακα και κίνδυνοι στην οδοντιατρική.
**Ευστάθιος Διβάρης**

10:15 – 10:45 Επείγουσες καταστάσεις στο οδοντιατρείο. Από την πρόληψη στην άμεση αντιμετώπιση.
**Χρήστος Μαγόπουλος**

10:45 - 11:30 Διάλειμμα – καφές

11:00 - 13:00 **HANDS-ON | ΠΡΑΚΤΙΚΟ ΣΕΜΙΝΑΡΙΟ**
Ανατρέποντας τους κανόνες της οστικής ανάπλασης! Διατήρηση του μετεξακτικού φατνίου και οριζόντια οστική ανάπλαση με τα βιοϋλικά της AUGMA.
Εκπαιδευτής : **Κωνσταντίνος Κούγιας**
Με την ευγενική χορηγία της NEGRIN DENTAL



Σάββατο **3 Οκτωβρίου 2026**

Χώρος διεξαγωγής
**ΠΟΛΕΜΙΚΟ ΜΟΥΣΕΙΟ ΘΕΣΣΑΛΟΝΙΚΗΣ**

Γραμματεία Ημερίδας
Premium

# ΠΡΟΓΡΑΜΜΑ 2ης ΟΔΟΝΤΙΑΤΡΙΚΗΣ ΗΜΕΡΙΔΑΣ

## 2η ΣΥΝΕΔΡΙΑ

Προεδρείο: **Τρύφων Χαμαμτζόγλου, Δήμητρα Σακελλάρη**

| | |
|---|---|
| 11:30 - 12:00 | Αρχές τοποθέτησης εμφυτευμάτων στην αισθητική ζώνη.<br>**Λεωνίδας Μπατάς** |
| 12:00 - 12:30 | Ψηφιακά καθοδηγούμενη Εμφυτευματολογία.<br>**Χρήστος Τσάμης** |
| 12:30 - 13:00 | Παράγοντες μακροβιότητας οδοντικών εμφυτευμάτων. Αποτελέσματα 14ετούς έρευνας.<br>**Αλέξης Μπακόπουλος** |
| 13:00 – 13:30 | Περιεμφυτευματίτιδα: Τι γνωρίζουμε σήμερα.<br>**Ανδρέας Γρηγοριάδης** |
| 13:30 – 14:30 | Διάλειμμα – Ελαφρύ γεύμα |

# 2η Οδοντιατρική Ημερίδα

"Διαγνωστικά και θεραπευτικά διλήμματα στην κλινική πράξη"



Οργάνωση

Επιστημονική Ένωση Υγειονομικών Ενόπλων Δυνάμεων

Οδοντιατρικός Τομέας 424 Γ.Σ.Ν.Ε.

## ΠΡΟΓΡΑΜΜΑ 2ης ΟΔΟΝΤΙΑΤΡΙΚΗΣ ΗΜΕΡΙΔΑΣ

### 3η ΣΥΝΕΔΡΙΑ

Προεδρείο: **Μαρία Λαζαρίδου, Κωνσταντίνος Κούγιας**

| | |
|---|---|
| 14:30 - 15:00 | 10 παθολογικές βλάβες που ο οδοντίατρος δε θέλει να χάσει.<br>**Χρίστος Αγγελόπουλος** |
| 15:00 – 15:30 | Αιμορραγικές μετεγχειρητικές επιπλοκές μύθοι και πραγματικότητα.<br>**Θεόδωρος Λιλλής** |
| 15:30 - 16:00 | Διαταραχές επούλωσης. Τι πρέπει πραγματικά να περιμένουμε;<br>**Ζήσης Βαϊτσίδης** |
| 16:00 - 16:30 | Διάλειμμα – καφές |



Σάββατο **3 Οκτωβρίου 2026**

Χώρος διεξαγωγής
**ΠΟΛΕΜΙΚΟ ΜΟΥΣΕΙΟ ΘΕΣΣΑΛΟΝΙΚΗΣ**

Γραμματεία Ημερίδας
Premium

# ΠΡΟΓΡΑΜΜΑ 2ης ΟΔΟΝΤΙΑΤΡΙΚΗΣ ΗΜΕΡΙΔΑΣ

## 4η ΣΥΝΕΔΡΙΑ

Προεδρείο: **Δημήτριος Βαρελάς, Ιωάννης Μέμης**

| | |
|---|---|
| 16:30 - 17:00 | Σύγχρονη αποκαταστατική οδοντιατρική: Τι άλλαξε σε τεχνικές και υλικά; **Παντελής Κούρος** |
| 17:00 - 17:30 | Διαγνωστικά και θεραπευτικά διλήμματα στην Ενδοδοντία. **Κωνσταντίνος Ιωαννίδης** |
| 17:30 - 18:00 | Κλινικές κατευθύνσεις επιτυχίας στην ενδοδοντική θεραπεία. **Γεώργιος Τσομπανίδης** |
| 18:00 - 18:30 | Αποκατάσταση ενδοδοντικά θεραπευμένων δοντιών: Κριτήρια και τεκμηριωμένες αποκαταστατικές επιλογές **Πέτρος Μουρούζης** |
| 18:30 | Λήξη Ημερίδας |

# 2η Οδοντιατρική Ημερίδα

## "Διαγνωστικά και θεραπευτικά διλήμματα στην κλινική πράξη"



Οργάνωση

Επιστημονική Ένωση Υγειονομικών Ενόπλων Δυνάμεων

Οδοντιατρικός Τομέας 424 Γ.Σ.Ν.Ε.

## ΕΥΡΕΤΗΡΙΟ

**Αγγελόπουλος Χρήστος**
Καθηγητής Διαγνωστικής και Ακτινολογίας Στόματος, Οδοντιατρική Σχολή ΕΚΠΑ

**Βαϊτσίδης Ζήσης**
Επίατρος- Οδοντίατρος, Χειρουργός Στόματος, Διευθυντής Χειρουργικής Στόματος Οδοντιατρείου Φρουράς Θεσσαλονίκης 424 Γ.Σ.Ν.Ε.

**Βαρελάς Δημήτριος**
Γενικός Αρχίατρος-Οδοντίατρος, Διευθυντής πτέρυγας Οδοντιατρείου Φρουράς Θεσσαλονίκης 424 Γ.Σ.Ν.Ε.

**Γουλής Δημήτριος**
Καθηγητής Ενδοκρινολογίας Αναπαραγωγής, Μονάδα Ενδοκρινολογίας Αναπαραγωγής, Α' Μαιευτική-Γυναικολογική Κλινική, Τμήμα Ιατρικής Α.Π.Θ.

**Γρηγοριάδης Ανδρέας**
Αρχίατρος-Οδοντίατρος, Περιοδοντολόγος, Διευθυντής Περιοδοντολογικού Τμήματος Οδοντιατρείου Φρουράς Θεσσαλονίκης 424 Γ.Σ.Ν.Ε.

**Διβάρης Ευστάθιος**
Λοχαγός Ιατρός, Ενδοκρινολόγος, Επιμελητής Ενδοκρινολογικής Κλινικής 424 Γ.Σ.Ν.Ε.

**Ιωαννίδης Κωνσταντίνος**
Αναπληρωτής Καθηγητής Ενδοδοντολογίας, Τμήμα Οδοντιατρικής, Σχολή Επιστημών Υγείας Α.Π.Θ.

**Κούγιας Κωνσταντίνος**
Οδοντίατρος, Διδάκτωρ Οδοντιατρικής Σχολής Α.Π.Θ., Ειδικός Χειρουργός Στόματος



Σάββατο **3 Οκτωβρίου 2026**

Χώρος διεξαγωγής
**ΠΟΛΕΜΙΚΟ ΜΟΥΣΕΙΟ ΘΕΣΣΑΛΟΝΙΚΗΣ**

Γραμματεία Ημερίδας
Premium

## ΕΥΡΕΤΗΡΙΟ

**Κούρος Παντελής**
Επίκουρος Καθηγητής Οδοντικής Χειρουργικής, Τμήμα Οδοντιατρικής, Σχολή Επιστημών Υγείας Α.Π.Θ.

**Λαζαρίδου Μαρία**
Αρχίατρος-Οδοντίατρος, Τμηματάρχης ΜΕΡΥΠ

**Λιλλής Θεόδωρος**
Επίκουρος Καθηγητής Χειρουργικής Στόματος και Ακτινολογίας, Τμήμα Οδοντιατρικής, Σχολή Επιστημών Υγείας Α.Π.Θ.

**Μαγόπουλος Χρήστος**
Γενικός Αρχίατρος-Οδοντίατρος ε.α., Στοματικός και Γναθοπροσωπικός Χειρουργός

**Μέμης Ιωάννης**
Επίατρος-Οδοντίατρος, Επιμελητής Τμήματος Αποκαταστατικής Οδοντιατρικής Οδοντιατρείου Φρουράς Θεσσαλονίκης 424 Γ.Σ.Ν.Ε.

**Μουρούζης Πέτρος**
Αναπληρωτής Καθηγητής, Εργαστήριο Οδοντικής Χειρουργικής, Τομέας Παθολογίας και Χειρουργικής Οδοντικών Ιστών Α.Π.Θ., Τμήμα Οδοντιατρικής, Σχολή Επιστημών Υγείας Α.Π.Θ.

**Μπακόπουλος Αλέξης**
Περιοδοντολόγος, Διδάκτωρ Οδοντιατρικής Σχολής Α.Π.Θ.

**Μπατάς Λεωνίδας**
Επίκουρος Καθηγητής Περιοδοντολογίας, Τμήμα Οδοντιατρικής, Σχολή Επιστημών Υγείας Α.Π.Θ.

# 2η Οδοντιατρική Ημερίδα

## "Διαγνωστικά και θεραπευτικά διλήμματα στην κλινική πράξη"



Οργάνωση

Επιστημονική Ένωση Υγειονομικών Ενόπλων Δυνάμεων

Οδοντιατρικός Τομέας 424 Γ.Σ.Ν.Ε.

## ΕΥΡΕΤΗΡΙΟ

**Παπαζήσης Γεώργιος**
Καθηγητής Κλινικής Φαρμακολογίας, Επιστημονικά Υπεύθυνος Μονάδας Κλινικών Ερευνών, Ψυχίατρος, Ιατρική Σχολή Α.Π.Θ.

**Σακελλάρη Δήμητρα**
Καθηγήτρια Περιοδοντολογίας, Αντιπρόεδρος Τμήματος Οδοντιατρικής Α.Π.Θ., Διευθύντρια Εργαστηρίου Περιοδοντολογίας & Βιολογίας Εμφυτευμάτων Α.Π.Θ.

**Τσάμης Χρήστος**
Χειρουργός Στόματος – Εμφυτευματολόγος

**Τσιμπιρής Αθανάσιος**
Γενικός Αρχίατρος-Οδοντίατρος, Διδάκτωρ Ιατρικής Σχολής Δ.Π.Θ., Διευθυντής Διεύθυνσης Οδοντιατρικού Τομέα 424 Γ.Σ.Ν.Ε.

**Τσομπανίδης Γεώργιος**
Γενικός Αρχίατρος-Οδοντίατρος, Ενδοδοντολόγος, Διευθυντής Τμήματος Ενδοδοντίας 424 Γ.Σ.Ν.Ε.

**Χαχαμτζόγλου Τρύφων**
Γενικός Αρχίατρος-Οδοντίατρος Διευθυντής Οδοντιατρικού Τμήματος 424 Γ.Σ.Ν.Ε.




## ΕΥΧΑΡΙΣΤΙΕΣ

Ο Πρόεδρος και η Οργανωτική Επιτροπή της Οδοντιατρικής Ημερίδας, ευχαριστούν θερμά τις παρακάτω εταιρείες για τη συμβολή τους στη διοργάνωσή της.

ariston dental
better answers

BAUSCH + LOMB
See better. Live better.

Esco - Kostopoulos
Dental Products & X-Ray accessories

InterMed

NEGRIN DENTAL

neodent
THE MAKERS

NewDent I.K.E.
ΟΔΟΝΤΙΑΤΡΙΚΑ - ΟΔΟΝΤΟΤΕΧΝΙΚΑ

Oral-B

Pierre Fabre
International

PlacControl
Προϊόντα Στοματικής Υγιεινής

PS .team
P.Sideris & Co EE

SinaDent

τέχνη & χρώμα
DENTAL LABORATORY
Empowering smiles since 1980

UNICON
HELLAS
ΟΔΟΝΤΙΑΤΡΙΚΑ
ΠΑΠΑΔΟΠΟΥΛΟΥ ΕΛΕΝΗ
ΚΑΛΠΑΚΗΣ ΝΙΚΟΛΑΟΣ Ο.Ε.

Oral-B

# **Αφαιρεί** έως και **100%** **περισσότερη βακτηριακή πλάκα***

Oral-B #1 ΜΑΡΚΑ** ΠΟΥ ΣΥΝΙΣΤΟΥΝ ΟΙ ΟΔΟΝΤΙΑΤΡΟΙ ΠΑΓΚΟΣΜΙΩΣ



*Σε σχέση με μία χειροκίνητη οδοντόβουρτσα
**Ηλεκτρικής οδοντόβουρτσας

THE PEAK OF TECHNOLOGY

# SinaDent

ENJOY THE DIFFERENCE




**NEW-** ANTHOS C9



**NEW-** PROXIMA X6

SinaDent

ADVANCE DENTAL SOLUTIONS

Σουρμενων 10, Θεσσαλονίκη | 2310 212121 | info@sinadent.gr | www.sinadent.gr

# 2η Οδοντιατρική Ημερίδα

## "Διαγνωστικά και θεραπευτικά διλήμματα στην κλινική πράξη"



Οργάνωση

Επιστημονική Ένωση Υγειονομικών Ενόπλων Δυνάμεων

Οδοντιατρικός Τομέας 424 Γ.Σ.Ν.Ε.

## ΓΕΝΙΚΕΣ ΠΛΗΡΟΦΟΡΙΕΣ

**Ημερομηνία Διεξαγωγής**
3 Οκτωβρίου 2026

**Τόπος διεξαγωγής**
Πολεμικό Μουσείο Θεσσαλονίκης
Γρ. Λαμπράκη 4, Θεσσαλονίκη 546 36

**Τρόπος Διεξαγωγής**
Φυσική παρουσία

**Επίσημη Γλώσσα**
Η επίσημη γλώσσα είναι η Ελληνική

**Δικαίωμα Συμμετοχής**

| Κατηγορία εγγραφής | Κόστος εγγραφής |
|---|---|
| Οδοντίατροι | 30,00€ |

*** Οι τιμές περιλαμβάνουν ΦΠΑ 24%**

**Το κόστος εγγραφής περιλαμβάνει:**
- Παρακολούθηση ημερίδας
- Πιστοποιητικό συμμετοχής σε ηλεκτρονική μορφή
- Επίσκεψη στον εκθεσιακό χώρο

**Δικαίωμα συμμετοχής Hands-On**

| HANDS-ON – ΠΡΑΚΤΙΚΟ ΣΕΜΙΝΑΡΙΟ | Κόστος εγγραφής |
|---|---|
| Ανατρέποντας τους κανόνες της οστικής ανάπλασης! Διατήρηση του μετεξακτικού φατνίου και οριζόντια οστική ανάπλαση με τα βιοϋλικά της AUGMA. | 50,00€ |

Εκπαιδευτής: **Κωνσταντίνος Κούγιας**

***Απαραίτητη προϋπόθεση η εγγραφή στο συνέδριο**



Σάββατο **3 Οκτωβρίου 2026**

Χώρος διεξαγωγής
**ΠΟΛΕΜΙΚΟ ΜΟΥΣΕΙΟ ΘΕΣΣΑΛΟΝΙΚΗΣ**

Γραμματεία Ημερίδας
Premium

# ΓΕΝΙΚΕΣ ΠΛΗΡΟΦΟΡΙΕΣ

**Κονκάρδα συνέδρων**
Όλοι οι σύνεδροι που θα συμμετάσχουν με φυσική παρουσία, θα παραλάβουν από τη γραμματεία της Ημερίδας την κονκάρδα, την οποία θα φέρουν καθ΄ όλη τη διάρκεια της Ημερίδας, ώστε να διευκολύνουν την είσοδό τους στην αίθουσα.

**Μοριοδότηση**
Το κατευθυνόμενο πρόγραμμα και το πρακτικό σεμινάριο θα μοριοδοτηθούν από το Ινστιτούτο Επιστημονικών Θεμάτων της Ελληνικής Οδοντιατρικής Ομοσπονδίας (ΙΕΘΕ)

**Πιστοποιητικό συμμετοχής**
Σε όλους τους συμμετέχοντες θα αποσταλεί ηλεκτρονικά πιστοποιητικό συμμετοχής μετά τη λήξη της Ημερίδας.

**Εμπορική Έκθεση**
Θα υπάρχει χώρος έκθεσης των προϊόντων των εταιρειών-χορηγών με φυσική παρουσία.

**Γραμματεία Παραλαβής Παρουσιάσεων**
Κατά τη διάρκεια της Ημερίδας θα λειτουργεί γραμματεία παραλαβής παρουσιάσεων. Παρακαλούνται οι Ομιλητές να παραδίδουν την παρουσίασή τους στην τεχνική γραμματεία, τουλάχιστον 30 λεπτά πριν την προγραμματισμένη ομιλία τους.

**Τήρηση Χρόνου**
Η αίθουσα θα είναι εξοπλισμένη με χρονόμετρο για τις παρουσιάσεις. Παρακαλούνται οι ομιλητές να τηρούν αυστηρά τον διαθέσιμο χρόνο και οι Πρόεδροι/ Συντονιστές να φροντίσουν να ειδοποιούν τους ομιλητές εγκαίρως.

# 2η Οδοντιατρική Ημερίδα

## "Διαγνωστικά και θεραπευτικά διλήμματα στην κλινική πράξη"

Οργάνωση

Επιστημονική Ένωση Υγειονομικών Ενόπλων Δυνάμεων

Οδοντιατρικός Τομέας 424 Γ.Σ.Ν.Ε.

## ΓΕΝΙΚΕΣ ΠΛΗΡΟΦΟΡΙΕΣ

### Οργάνωση

Επιστημονική Ένωση Υγειονομικών Ενόπλων Δυνάμεων

Οδοντιατρικός Τομέας 424 Γ.Σ.Ν.Ε.

### Γραμματεία Ημερίδας

Premium
Congress and Social Events Solutions IKE

Premium Congress & Social Events Solutions
Κοτυώρων 33, Θεσσαλονίκη | Τ. 2310 226250
info@premium-events.gr | www.premium-events.gr